

Indicadores financieros y económicos

Juan Gaytán Cortés

Profesor e investigador del Departamento de Mercadotecnia
y Negocios Internacionales de la Universidad de Guadalajara
Compilador

Los directivos de las empresas tienen la necesidad de monitorear indicadores macroeconómicos y macroeconómicos que influyen en el ambiente competitivo de la organización. La vasta cantidad de información que las empresas y los organismos se debe de presentar en una forma resumida que facilite su uso lo cual puede llegar a ser una tarea difícil y con un alto consumo de tiempo y de recursos.

El monitorear y presentar los indicadores que midan correctamente los factores que afectan el desempeño se ha vuelto una situación estratégica para las organizaciones.

La presente recopilación de indicadores tiene por objetivo obtener, filtrar y organizar los datos de manera que se conviertan en información relevante y útil en la toma de decisiones de los directivos de las empresas.

A continuación se describe y proporciona la evolución de los siguientes indicadores económicos- financieros:

1. Índice nacional de precios al consumidor (INPC)
2. Índice de precios y cotizaciones (IPC)
3. Importaciones y exportaciones
4. Inversión extranjera 1990-2004
5. Tipo de cambio interbancario
6. Tasa de interés interbancaria de equilibrio (TIE)

Índice Nacional de Precios al Consumidor (INPC) Inflación acumulada en el año

Mide el aumento general de precios en el país. Es calculado quincenalmente por el Banco de México y se publica en el *Diario Oficial de la Federación* los días 10 y 25 de cada mes.

Periodo	1998	1999	2000	2001	2002	2003	2004	2005
Enero	2.18	2.53	1.34	0.55	0.92	0.4	0.62	0.00
Febrero	3.96	3.9	2.24	0.49	0.86	0.68	1.22	0.34
Marzo	5.18	4.87	2.81	1.12	1.37	1.32	1.57	0.79
Abril	6.17	5.83	3.39	1.63	1.93	1.49	1.72	1.15
Mayo	7.01	6.47	3.78	1.87	2.13	1.16	1.46	0.89
Junio	8.28	7.17	4.39	2.11	2.63	1.25	1.63	0.80
Julio	9.32	7.88	4.8	1.84	2.93	1.39	1.89	
Agosto	10.37	8.48	5.38	2.45	3.32	1.70	2.52	
Septiembre	12.16	9.53	6.15	3.40	3.94	2.30	3.37	
Octubre	13.77	10.22	6.88	3.87	4.40	2.68	4.09	
Noviembre	15.78	11.2	7.79	4.26	5.24	3.53	4.97	
Diciembre	18.61	12.32	8.96	4.40	5.70	3.98	5.19	

Índice Nacional de Precios al Consumidor
(Base: 1994=100).

Fuente: Con cifras proporcionadas por el Banco de México.

Inflación en México (evolución 1998-2004)

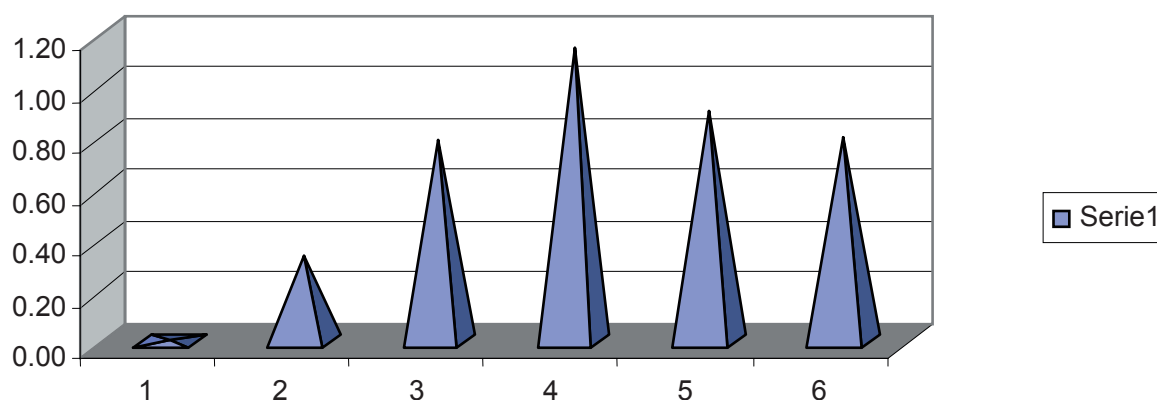

Índice de Precios y Cotizaciones (IPC)

Representa el cambio en los valores negociados en la Bolsa en relación con el día anterior, para determinar el porcentaje de alza o baja de las acciones más representativas de las empresas que cotizan en la misma.

Periodo	1988	1999	2000	2001	2002	2003	2004	2005
Enero	3,647.17	3,957.93	6,585.67	6,496.89	6,927.87	5,954.35	9,428.77	13,097.12
Febrero	3,840.98	4,260.80	7,368.55	6,032.10	6,734.44	5,927.06	9,991.80	13,789.46
Marzo	3,747.98	4,930.37	7,473.25	5,727.89	7,361.86	5,914.03	10,517.50	12,676.90
Abril	3,756.61	5,414.45	6,640.68	5,987.25	7,480.74	6,509.88	9,998.13	12,322.99
Mayo	3,968.81	5,477.65	5,961.14	6,595.39	7,031.64	6,699.18	10,036.29	12,964.39
Junio	4,457.97	5,829.51	6,948.33	6,666.17	6,460.95	7,054.99	10,281.82	13,486.13
Julio	5,067.83	5,260.35	6,514.21	6,474.40	6,021.84	7,355.07	10,116.39	
Agosto	4,648.41	5,086.87	6,664.82	6,310.70	6,216.43	7,591.42	10,264.32	
Septiembre	5,321.50	5,050.46	6,334.56	5,403.53	5,728.46	7,822.48	10,957.37	
Octubre	4,647.84	5,450.37	6,394.24	5,537.04	5,967.73	8,064.83	11,564.35	
Noviembre	4,974.57	6,136.47	5,652.63	5,832.83	6,156.83	8,554.48	12,102.55	
Diciembre	5,229.35	7,129.88	5,652.19	6,372.28	6,127.09	8,795.28	12,917.88	

Base: 0.78-X-1978=100.

Fuente: Bolsa Mexicana de Valores, SA de CV.

Índice de Precios y Cotizaciones 2005 (datos al fin de mes)

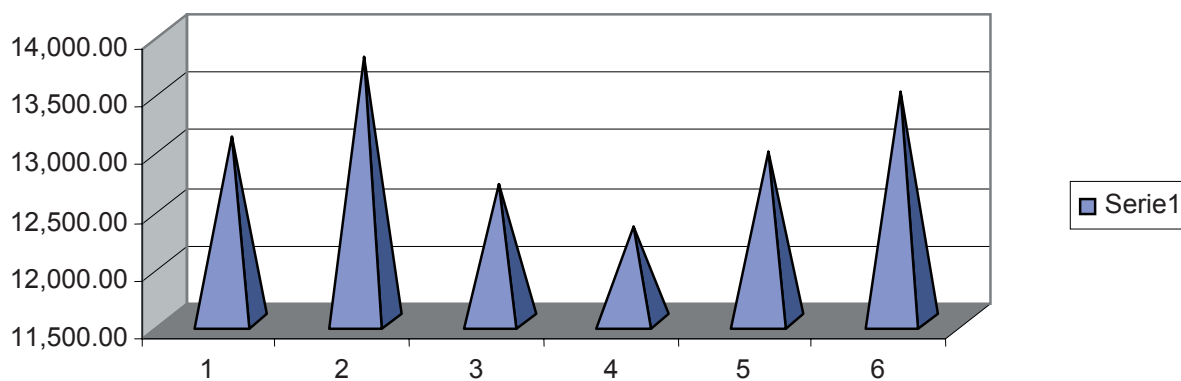

Importaciones y exportaciones

Se le llama cuenta corriente al saldo de la balanza comercial de un país (importaciones menos exportaciones), más la balanza de servicios y otras transferencias.

Importación y exportación de mercancías, 1990-2004 (Millones de dólares)

Número	Año	Exportación de mercancías	Importación de mercancías
1	1990	40,710.00	41,593.30
2	1991	42,697.50	49,966.60
3	1992	46,195.60	62,129.40
4	1993	51,886.00	65,366.50
5	1994	60,882.20	79,345.90
6	1995	79,541.60	72,453.10
7	1996	95,999.70	89,468.80
8	1997	110,431.40	109,807.80
9	1998	117,459.60	125,373.10
10	1999	136,391.10	141,974.80
11	2000	166,454.80	174,457.80
12	2001	158,442.90	168,396.50
13	2002	160,762.70	168,678.90
14	2003	164,922.20	170,545.80
15	2004	187,998.60	196,809.70

Importación y exportación de mercancías, 1990-2004 (en millones de dólares)

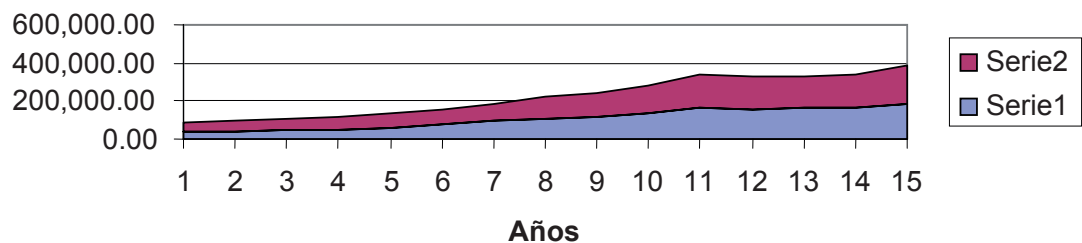

Inversión extranjera, 1990-2003 (en millones de dólares)

Núm.	Año	Inversión directa	Inversión de cartera	Total
1	1990	2,633.20	3,408.50	6,041.70
2	1991	4,761.50	12,753.20	17,514.70
3	1992	4,392.80	18,041.10	22,433.90
4	1993	4,388.80	28,919.30	33,308.10
5	1994	10,972.50	8,547.20	19,519.70
6	1995	9,526.30	-9,714.70	-188.40
7	1996	9,185.50	13,568.50	22,754.00
8	1997	12,829.60	5,037.10	17,866.70
9	1998	12,331.80	1,027.00	13,358.80
10	1999	13,189.70	12,004.90	25,194.60
11	2000	16,597.70	-1,134.30	15,463.40
12	2001	26,843.20	3,882.10	30,725.30
13	2002	14,774.60	-632.00	14,142.60
14	2003	10,783.40	3,863.90	14,647.30
15	2004	16,606.00	2,671.00	19,273.00
2005, trimestre I		3,772.00	2,808.00	6,580.00

Inversión extranjera 1990-2004 (directa e indirecta)

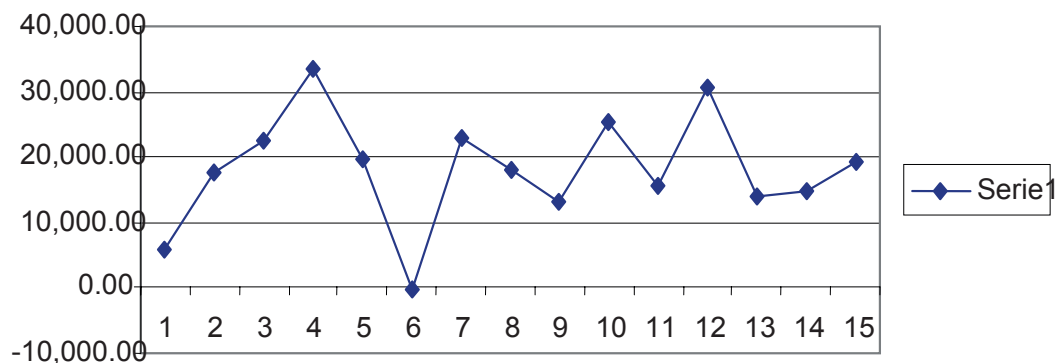

Tipo de cambio interbancario

Es el valor del peso mexicano con respecto al dólar calculado con el promedio diario de los cinco bancos más importantes del país, que refleja el precio spot (de contado), negociado entre bancos.

Está altamente relacionado con la inflación, la tasa de interés y la Bolsa Mexicana de Valores.

Tipo de cambio (moneda nacional por dólar de los EU)

Periodo	1998	1999	2000	2001	2002	2003	2004	2005
Enero	8.36	10.17	9.51	9.67	9.17	10.99	10.91	11.26
Febrero	8.58	9.94	9.37	9.66	9.08	11.03	11.09	11.15
Marzo	8.52	9.92	9.23	9.54	9.03	10.77	11.15	11.13
Abril	8.48	9.29	9.41	9.27	9.32	10.43	11.33	11.13
Mayo	8.88	9.75	9.53	9.09	9.61	10.41	11.45	10.99
Junio	9.04	9.49	9.95	9.06	10.00	10.48	11.41	10.83
Julio	8.92	9.38	9.36	9.19	9.69	10.49	11.48	
Agosto	9.96	9.38	9.23	9.14	9.90	10.93	11.37	
Septiembre	10.11	9.36	9.41	9.53	10.17	10.93	11.41	
Octubre	10.16	9.65	9.64	9.24	10.16	11.11	11.51	
Noviembre	9.94	9.36	9.41	9.28	10.15	11.35	11.24	
Diciembre	9.87	9.51	9.57	9.14	10.31	11.24	11.26	

Nota: Se refiere al tipo de cambio de fin de periodo considerado a valor de mercado.

Fuente: Banco de México, *Indicadores Económicos*.

Tipo de cambio 2005 (paridad al fin de mes)

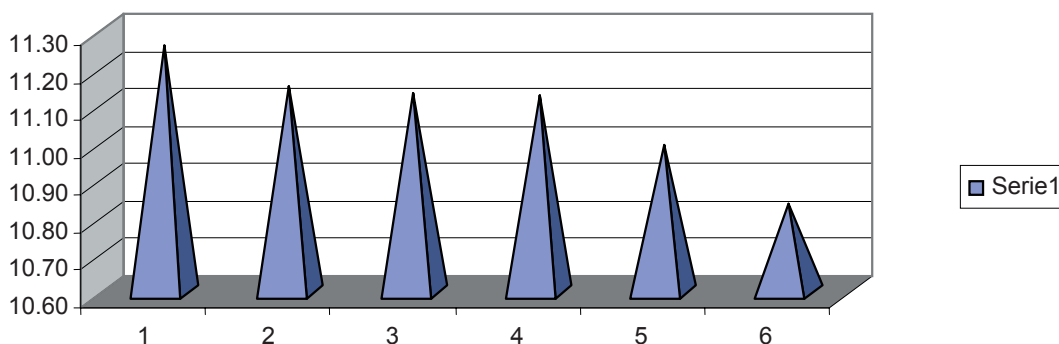

Tasa de Interés Interbancaria de Equilibrio (TIIE)

Periodo	1995	1996	1997	1998	1999	2000	2001	2002	2003	2004	2005
Enero		38.69	24.70	19.32	36.25	19.11	18.35	9.29	9.74	5.28	8.97
Febrero		42.26	22.59	21.12	29.75	17.84	17.39	8.45	10.15	6.68	9.47
Marzo	88.47	39.08	22.54	21.52	24.15	14.69	16.85	8.45	9.33	6.25	9.78
Abril	74.88	32.47	21.39	19.52	22.09	14.83	15.64	6.57	6.70	6.42	10.01
Mayo	51.59	29.00	20.51	21.13	23.29	17.03	12.39	8.15	5.43	6.87	10.04
Junio	44.16	31.32	23.80	23.24	22.93	18.00	11.12	9.96	5.50	7.18	9.99
Julio	39.95	32.79	20.09	21.37	23.05	14.46	10.22	7.70	4.99	7.39	
Agosto	38.61	28.90	21.53	38.30	22.65	16.56	10.42	7.60	5.08	7.67	
Septiembre	36.15	26.11	19.03	36.49	21.85	16.97	11.80	9.18	5.00	8.02	
Octubre	43.96	34.20	23.45	35.25	19.83	18.16	9.35	8.57	5.15	8.25	
Noviembre	53.43	30.58	20.77	36.37	19.59	18.85	8.80	7.89	6.35	8.85	
Diciembre	48.85	28.64	20.09	34.68	18.76	18.86	8.00	8.54	6.29	8.95	

Fuente: Banco de México. Indicadores Económicos.

Tasa de Interés Interbancaria de Equilibrio (TIIE) (datos al fin de cada mes)

