

INDICADORES FINANCIEROS Y ECONÓMICOS.

El año 2001 es escenario de relevantes cambios sociales, políticos y económicos en el mundo, indicativos de un nuevo y complejo entorno. Vivimos una etapa de transición en donde las condiciones prevalecientes al inicio de la nueva administración gubernamental hacían prever que en este año alcanzaríamos mejores resultados en la actividad económica, apoyados en la aprobación de una reforma fiscal integral que brindaría equilibrio a las finanzas públicas y a la posibilidad de recibir la confirmación del grado de inversión.

Factores como la desaceleración de la economía y los ataques terroristas del 11 de septiembre del presente año, han afectado temporalmente las metas de crecimiento. No obstante debemos destacar que nuestro país empieza a disfrutar los beneficios de la tan anhelada estabilidad económica, manifestándose esta a través de variables como la inflación, el Tipo de Cambio y las Tasas de Interés.

Este año el Índice de Precios y Cotizaciones (IPC) de la bolsa ha sido el menos afectado en comparación con los indicadores bursátiles no sólo de Argentina y Brasil, sino de Estados Unidos y las principales bolsas Europeas, aún considerando los eventos del 11 de septiembre.

El actual entorno global influido por los ataques terroristas ha obligado a reformular las proyecciones de crecimiento del Producto Interno Bruto (PIB) de los principales países industrializados, ajustándose significativamente a la baja, México no ha sido la excepción reflejándose este hecho en las implicaciones de una alta volatilidad, baja de confianza y desánimo de los inversionistas.

Con la finalidad de efficientar, abatir la incertidumbre y facilitar la toma de decisiones en la actividad empresarial, hemos recopilado los siguientes indicadores macroeconómicos de México tomando como base cifras proporcionadas por el Banco de México, la Secretaría de Hacienda y el Instituto Nacional de Estadística Geografía e Informática (INEGI) dependencias responsables de su recopilación y elaboración.

En A. Juan Gaytán Cortés

INDICE NACIONAL DE PRECIOS AL CONSUMIDOR (I.N.P.C.)

INDICE NACIONAL DE PRECIOS AL CONSUMIDOR
(Base: 1994=100)

Tabla construida con cifras proporcionadas por el banco de México

Periodo	1998	1999	2000	2001
Enero	2.18	2.53	1.34	0.55
Febrero	3.96	3.9	2.24	0.49
Marzo	5.18	4.87	2.81	1.12
Abril	6.17	5.83	3.39	1.63
Mayo	7.01	6.47	3.78	1.87
Junio	8.28	7.17	4.39	2.11
Julio	9.32	7.88	4.8	
Agosto	10.37	8.48	5.38	
Septiembre	12.16	9.53	6.15	
Octubre	13.77	10.22	6.88	
Noviembre	15.78	11.2	7.79	
Diciembre	18.61	12.32	8.96	

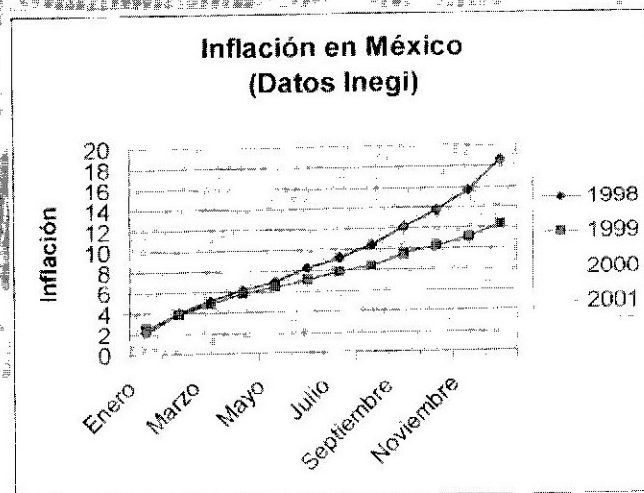

INDICE DE PRECIOS Y COTIZACIONES
Base: 0.78-X-1978=100.

Tabla construida con cifras de la B. M. V., S.A. de C.V.

Periodo	1988	1999	2000	2001
Enero	3,647.17	3,957.93	6,585.67	6,496.89
Febrero	3,840.98	4,260.80	7,368.55	6,032.10
Marzo	3,747.98	4,930.37	7,473.25	5,727.89
Abril	3,756.61	5,414.45	6,640.68	5,987.25
Mayo	3,968.81	5,477.65	5,961.14	6,595.39
Junio	4,457.97	5,829.51	6,948.33	6,666.17
Julio	5,067.83	5,260.35	6,514.21	
Agosto	4,648.41	5,086.87	6,664.82	
Septiembre	5,321.50	5,050.46	6,334.56	
Octubre	4,647.84	5,450.37	6,394.24	
Noviembre	4,974.57	6,136.47	5,652.63	
Diciembre	5,229.35	7,129.88	5,652.19	

INDICE DE PRECIOS Y COTIZACIONES

Indice de Precios y Cotizaciones

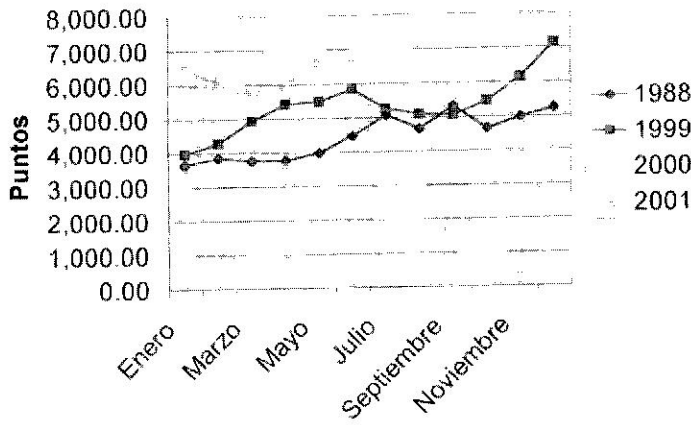

PRODUCTO INTERNO BRUTO POR GRAN DIVISION (Variación porcentual anual)

CONCEPTO	1988	1999	2000
PIB, a precios de mercado	4.9	3.8	6.9
Agropecuaria, silvicultura y pesca	0.8	3.5	3.4
Minería	2.7	-2.1	4
Industria manufacturera	7.4	4.2	7.1
Construcción	4.2	5	5
Electricidad, gas y agua	1.9	7.9	6.2
Comercio, restaurantes y hoteles	5.6	3.4	11.1
Transporte, almacenaje y comunic.	6.7	7.8	12.7
Serv. fin., Ség., Activ. Inmob. y de alquiler	4.6	3.9	4.5
Serv. comunales, Sociales y personales	2.9	2.1	3

NOTA: Las tasas que aquí se presentan provienen de series no corregidas estacionalmente. Las series desestacionalizadas se pueden consultar en la "Colección Estadísticas Económicas".

FUENTE: INEGI, Sistema de Cuentas Nacionales de México.

PRODUCTO INTERNO BRUTO

Producto Interno Bruto (a precio de mercado)

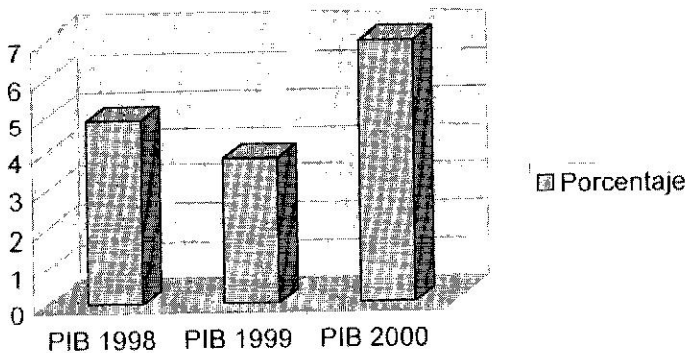

BALANZA DE PAGOS ANUAL 1990 - 2000

BALANZA DE PAGOS, 1990-2000 (Millones de dólares)											
Concepto	1990	1991	1992	1993	1994	1995	1996	1997	1998	1999	2000
Saldo de la cuenta corriente	(7 451.0)	(14 646.7)	(24 438.5)	(23 399.2)	(29 652.0)	(1 576.7)	(2 330.3)	(7 448.4)	(16 089.7)	(14 375.1)	(18 079.2)
Ingresos	96 070.8	98 087.3	61 668.9	67 752.1	78 371.8	97 029.3	115 493.5	131 534.8	140 068.8	158 939.9	193 280.9
Exportación de mercancías a/	40 710.8	42 687.5	46 185.6	51 886.0	60 882.2	79 541.6	95 959.7	110 431.4	117 459.6	135 391.1	156 454.8
Servicios no factoriales	8 021.0	8 790.1	9 191.6	9 419.2	10 301.4	9 665.1	10 779.0	11 270.1	11 522.8	11 692.0	13 712.3
Viajeros b/	5 526.3	5 959.1	6 084.9	6 157.0	6 393.5	6 178.8	6 933.5	7 592.8	7 493.1	7 222.9	8 294.2
Otros	2 494.7	2 831.0	3 107.0	3 252.2	3 937.9	3 486.3	3 845.4	3 677.5	4 029.5	4 469.1	5 418.1
Servicios factoriales	3 346.6	3 599.6	2 876.0	2 790.0	3 366.5	3 827.7	4 153.7	4 560.4	5 047.1	4 516.8	6 090.7
Intereses	2 657.0	2 905.9	2 159.6	2 048.0	2 699.6	3 617.9	3 306.7	3 749.6	4 034.3	3 735.7	5 024.5
Otros	879.6	693.7	716.4	742.0	689.9	909.8	847.0	810.8	1 012.8	781.1	1 066.2
Transferencias	3 992.3	3 010.2	3 405.5	3 658.9	3 821.7	3 995.0	4 561.1	5 272.9	6 039.5	6 340.0	7 023.1
Egresos	63 521.8	72 734.0	86 107.4	91 151.3	108 033.7	98 606.0	117 823.8	138 863.2	156 158.5	173 315.0	211 360.2
Importación de mercancías a/	41 593.3	49 966.6	62 129.4	65 366.9	79 345.9	72 453.1	89 468.8	109 807.8	125 373.1	141 974.8	174 457.8
Servicios no factoriales	9 942.2	10 541.0	11 488.1	11 549.1	12 289.7	9 000.6	10 230.9	11 800.0	12 427.5	13 400.6	16 033.7
Fletes y seguros	1 530.8	1 758.0	2 084.0	2 180.7	2 639.8	1 974.5	2 510.0	3 312.4	3 699.1	4 109.2	5 006.4
Viajeros b/	5 518.7	5 812.8	6 107.5	5 561.8	5 337.7	3 170.5	3 387.2	3 891.9	4 209.1	4 541.3	5 499.1
Otros	2 892.6	2 970.1	3 296.6	3 806.7	4 292.2	3 855.6	4 333.8	4 565.7	4 519.3	4 840.2	5 530.2
Servicios factoriales	1 972.9	12 207.6	12 470.8	14 219.1	16 378.3	17 117.3	18 094.0	17 349.5	18 330.8	17 822.7	20 837.2
Intereses	9 222.0	9 215.2	9 610.6	10 534.4	11 806.9	13 575.4	13 360.9	12 436.2	12 499.7	13 018.2	13 981.3
Otros	2 750.5	2 992.4	2 860.2	3 284.7	4 571.4	3 542.0	4 733.1	4 913.7	5 831.1	4 804.5	6 855.9
Transferencias	14.0	18.9	19.2	16.5	39.8	35.0	36.1	25.5	27.1	26.9	29.4
Saldo de la cuenta de capital	8 287.2	24 507.6	26 418.8	32 482.3	14 584.2	15 405.6	4 069.2	15 782.7	17 652.1	14 385.6	18 044.2
Pasivos	16 996.7	25 507.1	20 886.6	36 084.8	20 254.2	22 763.3	10 410.4	9 045.9	17 220.6	18 390.3	10 501.0
Por préstamos y depósitos	10 983.0	7 992.4	(1 567.0)	2 776.7	1 099.5	22 951.7	(12 193.5)	(6 619.7)	6 197.4	(4 539.3)	(560.5)
Banca de Desarrollo	4 809.9	1 650.5	1 174.8	193.6	1 329.3	958.5	(1 248.0)	(1 020.9)	239.6	(765.4)	919.9
Banca Comercial	4 384.0	5 751.9	284.9	3 328.0	1 470.7	(4 982.0)	(1 720.0)	(1 978.4)	(142.8)	(1 546.2)	(2 087.0)
Banco de México	(385.1)	(220.0)	(460.0)	(1 174.9)	(1 203.2)	13 332.9	13 523.8	(3 486.6)	(1 071.6)	(3 654.7)	(4 295.6)
Sector público	1 787.2	(1 571.0)	(4 705.2)	(2 402.1)	(1 690.3)	10 480.2	(7 671.7)	(5 035.8)	1 270.2	(4 027.4)	(3 527.9)
Sector privado	397.7	2 381.0	2 128.5	2 832.1	1 193.0	3 149.0	1 968.0	2 702.0	5 902.0	5 484.4	8 420.1
inversión extranjera	6 003.7	17 514.7	22 433.9	33 308.1	19 154.7	(158.4)	22 803.9	17 866.6	11 023.2	22 929.6	11 061.5
Directa c/	2 633.2	4 761.5	4 392.8	4 368.8	10 972.5	6 526.3	9 165.5	12 829.6	11 602.4	11 054.6	13 286.1
De cartera	3 370.5	12 753.2	18 041.1	28 919.3	8 182.2	(9 714.7)	(3 418.5)	5 037.1	(579.2)	10 966.0	(2 224.6)
Mercado accionario	1 994.5	8 332.0	4 783.1	10 716.8	4 063.7	613.2	2 800.6	3 215.3	(665.6)	3 769.2	446.8
Valores moneda nacional	0.0	3 406.4	8 146.9	7 405.7	(2 225.3)	(13 859.6)	907.5	564.8	214.1	131.4	50.8
Sector público	0.0	3 406.4	8 146.9	7 012.7	(1 942.3)	(13 790.6)	945.5	490.1	290.2	106.4	51.4
Sector privado	0.0	0.0	0.0	393.3	(283.3)	(69.3)	(41.3)	94.7	(76.1)	25.0	(20.6)
Valores moneda extranjera	1 375.0	3 014.6	5 111.1	10 797.0	6 323.8	3 625.7	9 710.4	1 237.0	(127.7)	7 064.4	(2 702.2)
Sector público	277.7	1 674.8	1 552.1	4 872.0	3 979.6	2 993.7	8 909.4	(1 859.0)	198.3	4 725.4	(3 027.2)
Sector privado	1 099.0	1 340.0	3 559.0	5 925.0	2 344.0	632.0	801.0	2 896.0	(326.0)	2 339.0	320.0
Activos	(8 596.5)	993.6	5 561.9	(3 602.5)	(5 670.0)	(7 357.7)	(6 341.2)	6 715.8	431.5	(4 004.7)	7 543.2
En bancos del exterior	750.7	921.2	2 185.8	(1 280.4)	(3 713.5)	(3 153.5)	(6 054.7)	4 899.6	155.4	(3 037.0)	3 564.9
Créditos al exterior	(529.5)	18.6	62.5	(281.1)	(40.8)	(275.4)	(624.7)	(113.6)	329.8	425.0	412.5
Garantías de deuda externa	(7 354.0)	(804.3)	1 165.2	(564.3)	(615.1)	(682.2)	543.7	(707.7)	(768.7)	(835.8)	1 289.8
Otros	(1 576.7)	(1 335.0)	2 138.3	(1 476.8)	(1 300.6)	(3 255.6)	(205.6)	2 577.4	715.0	(566.9)	2 276.0
Errores y omisiones	2 520.4	(2 166.7)	(960.8)	(3 142.4)	(3 313.6)	(4 238.2)	34.6	2 197.2	576.1	581.7	2 859.2
Variación de la reserva internacional	3 647.9	7 378.3	1 007.6	5 983.3	(18 389.3)	9 592.8	1 768.2	10 493.7	2 138.9	593.6	2 821.6
Ajustes oro-plata y valoración	(81.4)	315.7	11.9	(42.6)	(2.0)	(2.1)	5.4	17.8	1.5	(1.4)	2.7

NOTA: Las cifras entre paréntesis indican egreso de divisas. Esta información, por los procedimientos de elaboración, está sujeta a cambios posteriores. Debido al redondeo de las cifras, la suma de los parciales puede no coincidir con los totales. Incluye maquiladoras. Se refiere a turistas y excursionistas. Susceptible de revisiones posteriores al alza. Debido al rezago con que las empresas de Inv. Ext. informan a la SECOFI si Inv. efectuadas. FUENTE: BANxico. Página en Internet www.banxico.org.mx. Consulta hecha el 18 de julio de 2001.

EXPORTACIÓN E IMPORTACIÓN

CONCEPTO	Exportación de mercancías a/ Mills de Dólares	Importación de mercancías a/ Mills. de Dólares
1990	40710.00	41593.3
1991	42697.50	49966.6
1992	46195.60	62129.4
1993	51886.00	65366.5
1994	60882.20	79345.9
1995	79541.60	72453.1
1996	95999.70	89468.8
1997	110431.40	109807.8
1998	117459.60	125373.1
1999	136391.10	141974.8
2000	166454.8	174457.8

Tabla construida con cifras de la Balanza de pagos, elaborada por BANXICO

Exportación-Importación 1990-2000 (Millones de Dólares)

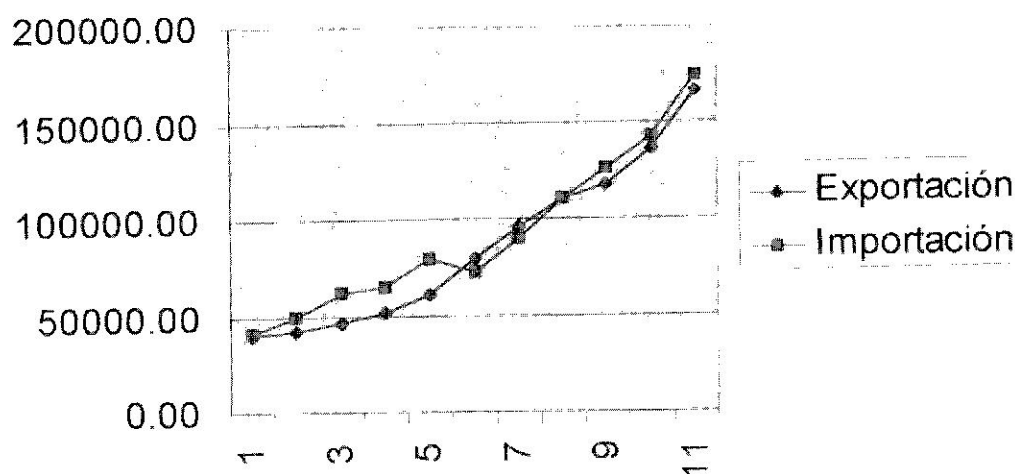

INVERSIÓN DIRECTA Y DE CARTERA

CONCEPTO	Inversión Directa (Mills. de Dólares)	Inversión de cartera (mills. de dólares)
1990	2633.2	3370.5
1991	4761.5	12753.2
1992	4392.8	18041.1
1993	4388.8	28919.3
1994	10972.5	8182.2
1995	9526.3	-9714.7
1996	9185.5	13418.5
1997	12829.6	5037.1
1998	11310.7	-579.2
1999	11785.8	10965
2000	13286.1	-2224.6

Tabla construida con cifras de la Balanza de pagos elaborada por BANXICO

**Inversión Directa -Inversión en Cartera
1990-2000 (Millones de Dólares)**

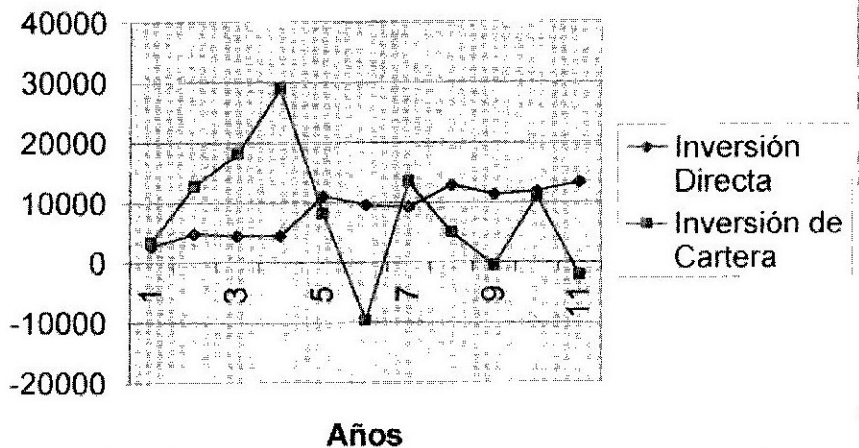

TIPO DE CAMBIO, PAISES SELECCIONADOS

TIPO DE CAMBIO, PAISES SELECCIONADOS (Moneda nacional por dólar de los EE.UU)

Periodo	Brasil (real)	Canadá (dólar)	Chile (peso)	China (yuan)	Corea (won)	Japón (yen)	México a/ (peso)	Reino Unido (libra esterlina)	Rusia b/ (rublo)	Unión Europea c/ (euro)	Venezuela (bolívar)
2000											
Enero	1.80	1.45	517.89	8.28	1,123.20	106.85	9.51	0.62	28.55	1.02	655.25
Febrero	1.77	1.45	503.98	8.28	1,131.00	110.18	9.37	0.63	28.66	1.03	661.75
Marzo	1.75	1.45	505.81	8.28	1,106.00	105.85	9.23	0.63	28.46	1.05	669.50
Abril	1.81	1.48	515.61	8.28	1,109.10	106.55	9.41	0.64	28.40	1.10	675.00
Mayo	1.83	1.50	524.77	8.28	1,129.40	106.65	9.53	0.67	28.25	1.07	684.00
Junio	1.80	1.48	538.61	8.28	1,115.00	105.40	9.95	0.66	28.07	1.05	682.00
Julio	1.77	1.49	556.38	8.28	1,116.70	109.50	9.36	0.67	27.80	1.08	687.50
Agosto	1.82	1.47	556.44	8.28	1,108.80	106.40	9.23	0.69	27.75	1.12	689.75
Septiembre	1.84	1.51	565.37	8.28	1,115.00	107.85	9.41	0.68	27.75	1.14	690.75
Octubre	1.91	1.53	571.94	8.28	1,139.00	109.05	9.64	0.69	27.83	1.19	694.00
Noviembre	1.96	1.54	525.71	8.28	1,214.30	111.17	9.41	0.70	27.85	1.15	697.00
Diciembre	1.95	1.50	572.68	8.28	1,264.50	114.90	9.57	0.67	28.16	1.07	699.75
2001											
Enero	1.97	1.50	563.62	8.28	1,259.00	116.15	9.67	0.68	28.37	1.08	700.50
Febrero	2.05	1.53	567.21	8.28	1,250.80	116.40	9.66	0.69	28.72	1.08	704.25
Marzo	2.16	1.58	592.91	8.28	1,327.50	124.60	9.54	0.70	28.74	1.13	707.75
Abril	2.19	1.54	599.89	8.28	1,319.70	123.45	9.27	0.70	28.83	1.13	711.75
Mayo	2.36	1.55	640.53	8.28	1,282.70	119.20	9.09	0.71	29.09	1.18	715.00
Junio	2.31	1.52	626.65	8.28	1,297.50	124.05	9.06	0.71	29.11	1.18	718.25

NOTA: Se refiere al tipo de cambio de fin de periodo considerado a valor de mercado.

a/ Tipo de cambio para solventar obligaciones en moneda extranjera.

b/ El rublo emitido después del 1o. de enero de 1998 es igual a 1,000 rublos antiguos.

c/ Los países de la Unión Europea que participan en la Unión Monetaria son los siguientes: Alemania, Austria, Bélgica, España, Finlandia, Francia, Irlanda, Italia, Luxemburgo, Países Bajos, Portugal.

FUENTE: FMI. Estadísticas Financieras Internacionales.

Para México: INEGI con base en cifras del Banco de México.

TIPO DE CAMBIO POR DÓLAR

TIPO DE CAMBIO (Moneda nacional por dólar de los EE.UU.)				
Periodo	1998	1999	2000	2001
Enero	8.36	10.17	9.51	9.67
Febrero	8.58	9.94	9.37	9.66
Marzo	8.52	9.92	9.23	9.54
Abril	8.48	9.29	9.41	9.27
Mayo	8.88	9.75	9.53	9.09
Junio	9.04	9.49	9.95	9.06
Julio	8.92	9.38	9.36	
Agosto	9.96	9.38	9.23	
Septiembre	10.11	9.36	9.41	
Octubre	10.16	9.65	9.64	
Noviembre	9.94	9.36	9.41	
Diciembre	9.87	9.51	9.57	

Tabla elaborada con cifras del FMI. Estadísticas Financieras Internacionales.
Para México: INEGI con base en cifras del Banco de México.

Tipo de Cambio (Moneda Nal. por Dólar de los EE.UU.)

